



GÎTES & MEUBLÉS.

BRETAGNE[®]

RÉSERVEZ VOTRE [PROCHAINE]
LOCATION DE VACANCES AU PAYS DE FOGÈRES

2024



Séjours

Gîtes

Week-ends

City break

Meublés

Déplacements
Professionnels



**Destination
Fougères**

OFFICE DE TOURISME



Légende

A propos du gîte

Capacité de l'hébergement

6

3 ch
81 m²

Les Halles Nom du gîte

Fougères(E3) Localisation

Nombre de chambre / Surface

Classements et labels

Gîtes de France
Classement en épis

★★ Classement
Atout-France



Esprit d'Accueil Breton



Tourisme
et Handicap

Équipements/services



Draps
inclus



Télévision



Chauffage
inclus



Lit bébé



Lave-linge



Animaux
admis*



Lave-vaisselle



Accès PMR



Sèche-linge



Wifi

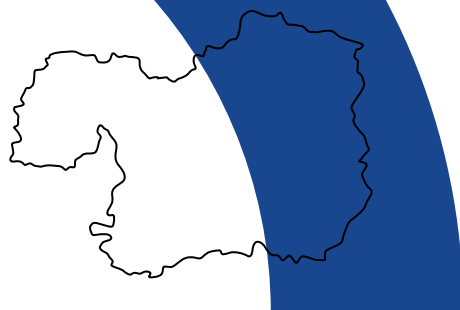

Destination Fougères
Office de Tourisme
2, rue Nationale 35300 Fougères

Conception graphique : Office de Tourisme Destination Fougères - Crédits photos : Simon Boucier, l'Oeil de Paco, Poriel Thibault, Office de Tourisme Destination Fougères, Gîtes de France 35 - Imprimé sur papier FSC recyclé par Artisa Imprim

*Catastrophement ou avec supplément. Les documents suivants vous seront demandés à votre arrivée : certificat de vaccinations (entrabrique inclus) et attestation d'assurance responsabilité civile pour l'animal.

Bienvenue en Pays de Fougères

« L'Esprit d'Accueil Breton »

L'Esprit d'Accueil Breton, c'est l'art de découvrir notre culture et notre patrimoine. recevoir les visiteurs avec professionnalisme, C'est un état d'esprit qui met la qualité, la convivialité et générosité. C'est la volonté relation humaine et le professionnalisme au de faire partager à nos visiteurs notre cœur de la démarche d'accueil. attachement à la Bretagne et de faire



**NOTRE
SERVICE
LOCATION
C'EST :**

30

Ans d'expérience

+ 230

Contrats de location chaque année

58

Gîtes partenaires qui nous font confiance

9/10

De satisfaction client

1

Personne 100% à votre écoute



Catherine Rimpot
votre interlocutrice

**Nos
Petits +**

- Une interlocutrice unique pour plus de 50 Gîtes
- Paiement par carte bancaire et/ou par Chèque Vacances
- Réservation par téléphone ou en ligne sur notre site web

Comprendre les tarifs

Les tarifs de nos locations à la semaine, sont établis en fonction de 16 périodes réparties sur l'année et définies par un code lettre. Référez vous au calendrier présent sur chaque double page afin d'identifier la lettre correspondante à votre période de location. **Exemple : Je souhaite réserver la semaine du 8 au 14 avril**

	S	du	au	Tarif
Avril	14	01 avr	07 avr	A
	15	08 avr	14 avr	C
	16	15 avr	21 avr	C
	17	22 avr	28 avr	C

Cette semaine correspond au tarif codé par la lettre C sur le calendrier des tarifs. Puis trouvez le prix associé dans le tableau des prix en dessous de la description de chaque gîte.

A : 200€ B : 200€ C : 220€ D : 245€ E : 245€
H : 420€ I : 450€ J : 450€ K : 300€ L : 200€
0 : 200€ 1 nuit : dès 100€ | 2 nuits : dès 150€

Pour ce gîte, la semaine de location du 8 au 14 avril correspondant à la période C coûte 220¹€.

¹Sauf mention contraire dans les pictogrammes, au prix de la location s'ajoutent les frais d'eau, d'électricité et de chauffage (selon le relevé des compteurs), ainsi que la location des draps.

Retrouvez tout l'univers des gîtes « Esprit d'Accueil Breton » et réservez directement en ligne sur notre site internet :

www.destination-fougères.bzh



Informations & réservations

02 99 94 60 30

catherine.rimpot@destination-fougères.bzh

Laissez-vous séduire

par le Pays de Fougères



10 **4 ch Gîte du Haut Montbrault**
150 m² Fleurigné(E4)

Gîte de grande capacité. Mikaelle et Johnny vous accueillent dans cette grande longère rénovée située en campagne, dans un lieu calme sur un terrain de 4700 m². Avec sa grande capacité ce gîte est idéal pour les grandes familles et groupe d'amis.



Tarifs :

Nuitée : à partir de 303€ + 75€ forfait ménage.



2 **1 ch La Chambre du Nançon**
20 m² Fougères(E4)

Escapade en amoureux. Proche du quartier médiéval de Fougères et de son fabuleux château, cette chambre de plain pied de 20 m² dispose d'une kitchenette équipée, d'un lit de 160x200, d'un espace repas, d'un coin bureau et d'une salle d'eau avec une grande douche à l'italienne.



Tarifs :

Nuitée : 55€. Autres durées nous contacter.



4 **2 ch Le Gîte Urbain**
100 m² Fougères(E4)

Dans le coeur historique de Fougères. Cet appartement spacieux et à la décoration soignée, aménagé en rez-de-chaussée et accessible aux personnes à mobilité réduite, offre des prestations de qualité. Espace extérieur en cour commune.



Tarifs :

A : 490€ **B :** 490€ **C :** 490€ **D :** 490€ **E :** 490€ **F :** 490€ **G :** 490€
H : 490€ **I :** 490€ **J :** 490€ **K :** 490€ **L :** 490€ **M :** 490€ **N :** 490€
O : 490€ **P :** 490€ | **2 nuits :** 200 €



2 i **1 ch Meublé du Pays Gallo**
25 m² Fougères(E4)

Week-end à deux. Pour un city break ou pour quelques jours dans la ville de Fougères, ce meublé au RDC d'une petite copropriété situé au cœur du quartier de Bonabry saura vous séduire grâce à son environnement calme et lumineux ... Profitez de la terrasse ensoleillée et du jardin partagé de 100m² pour un moment de détente et paisible.



Tarifs :

Semaine : à partir de 245€. Autres durées nous contacter.



6 i **3 ch L'Hortensia**
81 m² La Bazouge-du-Désert(F3)

A la ferme. Mitoyen de l'habitation du propriétaire, ce gîte entièrement rénové possède son entrée indépendante, ainsi que sa terrasse et son jardin. Vous pourrez visiter l'exploitation agricole juste à côté pour découvrir vaches et chèvres. Vous serez accueillis par Caporal, l'âne qui ravira les enfants.



Tarifs :

A : 240€ **B :** 291€ **C :** 383€ **D :** 334€ **E :** 334€ **F :** 334€ **G :** 334€
H : 479€ **I :** 504€ **J :** 504€ **K :** 504€ **L :** 334€ **M :** 334€ **N :** 334€
Ø : 334€ **P :** 383€



« Originaires de la commune, nous sommes éleveurs et producteurs du lait de vache et de chèvre. La plupart des vacanciers viennent au gîte pour la ferme et le cadre reposant. Passionnés par notre métier, nous adorons parler de notre quotidien avec nos clients.»

Isabelle et Didier Ory



8 i **4 ch La Vallée de Monthorin**
120 m² La Bazouge-du-Désert(F3)

Retrouvailles en famille. Au creux d'une vallée, au bord de la rivière, le gîte la Vallée de Monthorin plante le décor de vos vacances : une maison spacieuse, à la décoration soignée, pour profiter en famille ou entre amis des charmes de la campagne.



Tarifs :

A : 340€ **B :** 340€ **C :** 340€ **D :** 370€ **E :** 370€ **F :** 370€ **G :** 370€
H : 545€ **I :** 570€ **J :** 570€ **K :** 570€ **L :** 370€ **M :** 370€ **N :** 370€
Ø : 365€ **P :** 415€ **2 nuits :** 187 à 256 €



8 ch **Terre de Granit** 
140 m²  La Bazouge-du-Désert(F3)

Un séjour 100% campagne. Au coeur d'une ferme, cette grande bâtisse rénovée est idéale pour profiter en famille de vraies vacances à la campagne. Avec ses poutres apparentes et sa grande cheminée en granit, elle a su conserver le charme des maisons d'ici. Vente à la ferme de camembert, tomate, fromage blanc et divers autres produits locaux.



Tarifs :

A : 254€ **B :** 305€ **C :** 399€ **D :** 349€ **E :** 349€ **F :** 349€ **G :** 494€
H : 546€ **I :** 572€ **J :** 572€ **K :** 572€ **L :** 349€ **M :** 349€ **N :** 349€
Ø : 359€ **P :** 399€ **2 nuits :** 137 à 245€

 « Ce qui nous plaît dans l'accueil, c'est l'enthousiasme des retrouvailles, les rencontres et les échanges avec des gens venus d'horizons différents. On voyage beaucoup grâce aux histoires de nos clients ! »

Marie-Edith Larcher



2 ch **Anastasia** 
50 m²  La Chapelle-Janson(F4)

Un nid douillet en amoureux. Ce gîte situé dans une impasse et entièrement rénové en 2020, est parfaitement équipé pour un séjour tout confort. Vous y serez séduit par une ambiance cosy et un environnement champêtre immédiat avec une vue dégagée sur une campagne vallonnée depuis le hameau. Un espace extérieur non attenant vous est réservé avec table de jardin et barbecue.



Tarifs :

A : 199€ **B :** 199€ **C :** 249€ **D :** 249€ **E :** 233€ **F :** 233€ **G :** 233€
H : 332€ **I :** 398€ **J :** 398€ **K :** 398€ **L :** 233€ **M :** 233€ **N :** 233€
Ø : 249€ **P :** 249€ **2 nuits :** de 109 à 128€



CALENDRIER DES TARIFS

	S	du	au	Tarif	S	du	au	Tarif	S	du	au	Tarif	S	du	au	Tarif							
Janvier	1	30	déc	05	janv	P			10	02	mars	08	mars	B			14	30	mars	05	avr	A	
	2	06	janv	12	janv	A			11	09	mars	15	mars	A			15	06	avr	12	avr	C	
	3	13	janv	19	janv	A			12	16	mars	22	mars	A			16	13	avr	19	avr	C	
	4	20	janv	26	janv	A			13	23	mars	29	mars	A			17	20	avr	26	avr	C	
	5	27	janv	02	févr	A											18	27	avr	03	mai	C	
Février									6	03	févr	09	févr	A									
									7	10	févr	16	févr	B									
									8	17	févr	23	févr	B									
									9	24	févr	01	mars	B									
Mars									23	01	juin	07	juin	F									
									24	08	juin	14	juin	F									
									25	15	juin	21	juin	F									
									26	22	juin	28	juin	F									
Avril									27	29	juin	05	juil	G									
									28	06	juil	12	juil	H									
									29	13	juil	19	juil	I									
									30	20	juil	26	juil	J									
									31	27	juil	02	août	J									
Mai																							
Juin																							
Juillet																							
Août																							
Septembre																							
Octobre																							
Novembre																							
Décembre																							

4 i **1 ch** **Côté cour, côté jardin n°1** 
52 m²  La Chapelle-Janson(F4)

Confort et convivialité. Etablis dans les murs de l'ancien presbytère, ces trois gîtes mitoyens et communicants sont idéals pour vous retrouver en famille ou entre amis. Vous y trouverez l'espace, le confort, le charme et la modernité. Transats, terrasse et jeux pour enfants vous attendent côté cour et côté jardin.



Tarifs :

A : 210€ **B :** 245€ **C :** 295€ **D :** 260€ **E :** 260€ **F :** 295€ **G :** 365€
H : 410€ **I :** 410€ **J :** 410€ **K :** 365€ **L :** 260€ **M :** 260€ **N :** 260€
Ø : 260€ **P :** 295€ **1 nuit :** 95 à 170€ | **2 nuits :** 113 à 223€

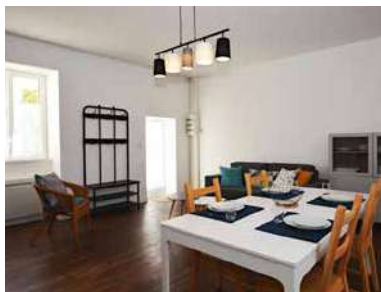

5 i **2 ch** **Côté cour, côté jardin n°2** 
67 m²  La Chapelle-Janson(E4)

Pour prendre un grand bol d'air. Situé dans un cadre naturel et reposant, profitez du charme et de la tranquillité que vous offre ce gîte mitoyen entièrement rénové en 2018. Vous bénéficierez d'un extérieur avec terrasse privative, transats et jeux pour enfants, l'occasion pour vous de vivre des moments de convivialité en plein air.



Tarifs :

A : 245€ **B :** 285€ **C :** 345€ **D :** 305€ **E :** 305€ **F :** 345€ **G :** 430€
H : 490€ **I :** 490€ **J :** 490€ **K :** 430€ **L :** 305€ **M :** 305€ **N :** 305€
Ø : 305€ **P :** 345€ **1 nuit :** 112 à 204€ | **2 nuits :** 133 à 267€



6 i **3 ch** **Côté cour, côté jardin n°3** 
80 m²  La Chapelle-Janson(F3)

Le charme d'une ancienne bâtisse. Rénové en 2018, cet ancien presbytère composé de trois gîtes vous permettra de passer un agréable séjour lumineux, reposant et plein de charme. Vous profiterez d'une terrasse privative et d'un jardin arboré vous offrant détente et activités de plein air.



Tarifs :

A : 280€ **B :** 330€ **C :** 400€ **D :** 350€ **E :** 350€ **F :** 400€ **G :** 495€
H : 565€ **I :** 565€ **J :** 565€ **K :** 495€ **L :** 350€ **M :** 350€ **N :** 350€
Ø : 350€ **P :** 400€ **1 nuit :** 132 à 235€ | **2 nuits :** 152 à 307€



4 **1 ch** **La Templerie n°2** ★★
55 m² La Chapelle-Janson(F4)

Quand simplicité rime avec hospitalité. Dès l'accueil dans cette demeure au charme authentique, convivialité et tranquillité sont de mise : jus de pomme et saveurs locales saluent votre arrivée. A l'avenant, les prix font aussi preuve de douceur.



Tarifs :

-	-	C : 230€	D : 250€	E : 250€	F : 250€	G : 250€
H : 280€	I : 280€	J : 280€	K : 280€	L : 280€	M : 250€	N : 220€
-	-	Tarif weekend sur demande				

« Nous, ce que nous aimons, c'est accueillir nos clients en amis et les faire profiter de nos bons plans pour visiter et se régaler ! »

Monique Rousseau



5 **2 ch** **La Maison d'Amélie**
95 m² La Chapelle St-Aubert(D4)

Vacances à la campagne. A quelques pas de la Vallée du Couesnon, et idéalement située dans un hameau paisible, la Maison d'Amélie est un lieu unique pour passer des vacances calmes, reposantes et conviviales. La promesse de bons moments en famille ou entre amis.



Tarifs :

De la nuitée à la semaine. Tarifs sur demande nous contacter.

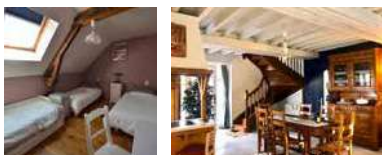

CALENDRIER DES TARIFS

S	du	au	Tarif
1	30 déc	05 janv	P
2	06 janv	12 janv	A
3	13 janv	19 janv	A
4	20 janv	26 janv	A
5	27 janv	02 févr	A

S	du	au	Tarif
19	04 mai	10 mai	D
20	11 mai	17 mai	E
21	18 mai	24 mai	E
22	25 mai	31 mai	E

S	du	au	Tarif
36	31 août	06 sept	M
37	07 sept	13 sept	M
38	14 sept	20 sept	M
39	21 sept	27 sept	N
40	28 sept	04 oct	A

S	du	au	Tarif
6	03 févr	09 févr	A
7	10 févr	16 févr	B
8	17 févr	23 févr	B
9	24 févr	01 mars	B

S	du	au	Tarif
23	01 juin	07 juin	F
24	08 juin	14 juin	F
25	15 juin	21 juin	F
26	22 juin	28 juin	F

S	du	au	Tarif
41	05 oct	11 oct	A
42	12 oct	18 oct	A
43	19 oct	25 oct	O
44	26 oct	01 nov	O

S	du	au	Tarif
10	02 mars	08 mars	B
11	09 mars	15 mars	A
12	16 mars	22 mars	A
13	23 mars	29 mars	A

S	du	au	Tarif
27	29 juin	05 juil	G
28	06 juil	12 juil	H
29	13 juil	19 juil	I
30	20 juil	26 juil	J
31	27 juil	02 août	J

S	du	au	Tarif
45	02 nov	08 nov	A
46	09 nov	15 nov	A
47	16 nov	22 nov	A
48	23 nov	29 nov	A

S	du	au	Tarif
14	30 mars	05 avr	A
15	06 avr	12 avr	C
16	13 avr	19 avr	C
17	20 avr	26 avr	C
18	27 avr	03 mai	C

S	du	au	Tarif
32	03 août	09 août	J
33	10 août	16 août	J
34	17 août	23 août	K
35	24 août	30 août	L

S	du	au	Tarif
49	30 nov	06 déc	A
50	07 déc	13 déc	A
51	14 déc	20 déc	A
52	21 déc	27 déc	P
1	28 déc	03 janv	P

13 ch **La Maison aux pignons verts** 🌿🌿🌿
150 m² 📍 La Chapelle St-Aubert(D4)

Vacances sans soucis dans la campagne bretonne. Ravissante maison, très lumineuse, nichée au milieu de prairies verdoyantes. A l'écart de la route, mais avec accès facile sur la voie express (gratuite). Emplacement idéal pour rayonner et visiter les nombreux sites de notre belle Bretagne.



De la nuitée à la semaine. Tarifs sur demande nous contacter.



15 ch **La Maison de Benjamin** 🌿🌿🌿
206 m² 📍 La Chapelle St-Aubert(D4)

Grand gîte chaleureux pour les petits groupes. Aménagé dans un corps de ferme entièrement rénové, ce gîte vous séduira par ses volumes spacieux et lumineux, offrant espace et intimité pour vos séjours en famille ou en groupe. Le tout est complété par un bel environnement sans vis à vis avec large vue sur la campagne, repos et mise au vert garantis !



Tarifs :

De la nuitée à la semaine. Tarifs sur demande nous contacter.



6 ch **La Clé des Oiseaux** 🌿🌿🌿
106 m² 📍 Laignelet(E4)

Parfait pour les balades en pleine nature. Aménagé dans une ancienne ferme du 18ème siècle, ce gîte indépendant est entouré d'un grand terrain où l'on peut profiter d'une terrasse avec salon de jardin et barbecue. Idéalement située, cette maison se trouve à moins d'un kilomètre de la forêt de Fougères, de nombreux sentiers balisés et voies vertes.



Tarifs :

A : 361€ **B :** 392€ **C :** 452€ **D :** 452€ **E :** 421€ **F :** 421€ **G :** 421€
H : 600€ **I :** 662€ **J :** 662€ **K :** 662€ **L :** 500€ **M :** 421€ **N :** 421€
O : 452€ **P :** 452€ **2 nuits :** 199 à 316 €



8 i **4 ch** **Castel Gîte** 
110 m²  **Le Châtellier**(D3)

Séjour nature, gîte historique. Au cœur du bourg, sur une colline boisée, cet ancien presbytère entièrement rénové est le lieu idéal pour un séjour nature. La décoration évoque les paysages et escapades à réaliser aux alentours : Parc Botanique de Haute-Bretagne, nombreux étangs, cours d'eau et bois qui se découvrent en randonnant...



Tarifs :

A : 350€ **B :** 350€ **C :** 404€ **D :** 404€ **E :** 350€ **F :** 350€ **G :** 539€
H : 593€ **I :** 620€ **J :** 620€ **K :** 539€ **L :** 539€ **M :** 350€ **N :** 350€
O : 350€ **P :** 404€ **2 nuits :** 193 à 341€

 « Bienvenue au Châtellier ! Pour inviter les vacanciers à venir découvrir toute l'originalité de notre commune, nous avons transformé l'ancien Presbytère en un gîte moderne et convivial ! »

Commune Le Châtellier



4 i **2 ch** **La Halte Ressourçante** 
120 m²  **Le Châtellier**(D3)

Au cœur d'une campagne verdoyante. Chez Florence, tout est conçu pour votre confort. Ce gîte permet à tous de profiter d'un séjour ressourçant, au pied du Parc Botanique de Haute-Bretagne et de sentiers de randonnées.



Tarifs :

A : 300€ **B :** 320€ **C :** 410€ **D :** 410€ **E :** 350€ **F :** 350€ **G :** 450€
H : 495€ **I :** 515€ **J :** 545€ **K :** 545€ **L :** 350€ **M :** 350€ **N :** 350€
O : 350€ **P :** 410€ **1 nuit :** 126 à 172€ **2 nuits :** 165 à 287€

 « Les vacances, c'est important, alors j'essaie toujours de faire en sorte que mes clients se sentent au gîte comme chez eux pour qu'ils repartent reposés et heureux.»

Florence Montebault



CALENDRIER DES TARIFS

	S	du	au	Tarif	S	du	au	Tarif	S	du	au	Tarif	S	du	au	Tarif	
Janvier	1	30	déc	05 janv	P	Février	6	03	févr	09 févr	A	Mars	10	02	mars	08 mars	B
	2	06	janv	12 janv	A		7	10	févr	16 févr	B		11	09	mars	15 mars	A
	3	13	janv	19 janv	A		8	17	févr	23 févr	B		12	16	mars	22 mars	A
	4	20	janv	26 janv	A		9	24	févr	01 mars	B		13	23	mars	29 mars	A
	5	27	janv	02 févr	A		23	01	juin	07 juin	F		27	29	juin	05 juil	G
Mai	19	04	mai	10 mai	D	Juin	24	08	juin	14 juin	F	Juillet	28	06	juil	12 juil	H
	20	11	mai	17 mai	E		25	15	juin	21 juin	F		29	13	juil	19 juil	I
	21	18	mai	24 mai	E		26	22	juin	28 juin	F		30	20	juil	26 juil	J
	22	25	mai	31 mai	E		31	27	juil	02 août	J		31	27	juil	02 août	J
	36	31	août	06 sept	M		41	05	oct	11 oct	A		Novembre	45	02	nov	08 nov
37	07	sept	13 sept	M	42	12	oct	18 oct	A	46	09	nov		15 nov	A		
38	14	sept	20 sept	M	43	19	oct	25 oct	O	47	16	nov		22 nov	A		
39	21	sept	27 sept	N	44	26	oct	01 nov	O	48	23	nov		29 nov	A		
40	28	sept	04 oct	A						Décembre	49	30		nov	06 déc	A	
											50	07	déc	13 déc	A		
											51	14	déc	20 déc	A		
											52	21	déc	27 déc	P		
											1	28	déc	03 janv	P		

8 ch Breizh Biz 
123 m²  Le Ferré(D2)

Découverte des trésors de la Bretagne. Ce gîte agréable et bien décoré est situé au carrefour de la Bretagne et de la Normandie. Cet hébergement est également le point de départ idéal pour découvrir les plus beaux trésors de la région.



A : 390€ **B :** 390€ **C :** 480€ **D :** 450€ **E :** 420€ **F :** 420€ **G :** 420€
H : 600€ **I :** 660€ **J :** 660€ **K :** 660€ **L :** 480€ **M :** 420€ **N :** 420€
Ø : 480€ **P :** 480€ **2 nuits :** 215 à 315€



6 ch La Grange de Denise 
105 m²  Le Ferré(D2)

Douceur champêtre. Gîte mitoyen d'une habitation aménagée dans une ancienne grange entièrement rénovée en 2016 mariant avec goût charme de l'ancien et décoration moderne. Gîte de plain pied parfaitement accessible aux personnes à mobilité réduite. Équipement bébé complet à disposition.



Tarifs :

A : 279€ **B :** 314€ **C :** 380€ **D :** 369€ **E :** 362€ **F :** 362€ **G :** 492€
H : 597€ **I :** 612€ **J :** 624€ **K :** 576€ **L :** 492€ **M :** 348€ **N :** 348€
Ø : 355€ **P :** 389€



« Ce qui m'a donné envie de faire de l'accueil touristique, c'est l'aventure humaine. Ce que j'aime, c'est soigner les détails, une jolie table dressée, un bouquet de fleurs, un pot de mes confitures maison... »

Nicole Hamard

8 ch La Sionnière 
190 m²  Le Loroux(F3)

Bon air et convivialité. Dominique vous accueillera dans ce gîte indépendant. Avec sa grande salle pouvant accueillir 35 personnes, il est idéal pour se retrouver en famille ou entre amis. Petit plan d'eau privé clôturé à disposition.



Tarifs :

A : 258€ **B :** 268€ **C :** 318€ **D :** 302€ **E :** 302€ **F :** 302€ **G :** 389€
H : 466€ **I :** 494€ **J :** 494€ **K :** 494€ **L :** 389€ **M :** 302€ **N :** 302€
Ø : 302€ **P :** 318€ **2 nuits :** 141 à 211€



« Attentionné et toujours disponible, ce qui m'importe avant tout, c'est le bien être de mes clients. »

Dominique Galle



Le Pays de Fougères

Destination 100% Nature!



4 **2 ch La Rouauclais** 
54 m²  Le Tiercent(C4)

Au pays du granit. Cette petite maison de caractère attenante à d'autres habitations, dispose d'une entrée indépendante ainsi que d'une terrasse et un terrain avec pelouse. Les enfants trouveront de quoi occuper les belles journées de vacances avec toboggan et balançoire.



Tarifs :

A : 170€ **B :** 175€ **C :** 240€ **D :** 220€ **E :** 220€ **F :** 230€ **G :** 295€
H : 320€ **I :** 336€ **J :** 350€ **K :** 350€ **L :** 295€ **M :** 200€ **N :** 200€
Ø : 220€ **P :** 235€ **2 nuits :** 94 à 154€



4 **2 ch La Touserais** 
90 m²  Les Portes du Coglais(D3)

Sous le signe de la détente. Calme et repos seront au programme de vos vacances dans cette magnifique maison en pierres de pays. Dehors, le salon de jardin et le barbecue vous attendent pour des moments de détente et de convivialité. À proximité, les moutons et chèvres naines raviront les petits comme les grands.



Tarifs :

A : 349€ **B :** 349€ **C :** 359€ **D :** 339€ **E :** 339€ **F :** 339€ **G :** 339€
H : 520€ **I :** 530€ **J :** 560€ **K :** 560€ **L :** 339€ **M :** 339€ **N :** 339€
Ø : 369€ **P :** 399€ **2 nuits :** 192 à 237€



« Nous, ce que nous aimons, c'est donner des bonnes adresses à nos clients pour qu'ils puissent profiter pleinement des bons produits de la campagne pendant leurs vacances ! »

Isabelle et René Berthelot

5 **2 ch L'Ecottay** 
70 m²  Les Portes du Coglais(D3)

Chaleur de l'accueil, plaisirs de la campagne. Gaël et Linda vous réservent un accueil chaleureux dans cette sympathique maison de vacances. La terrasse et le jardin privatifs invitent à d'agréables moments de détente, à 30 minutes du Mont-Saint-Michel.



Tarifs :

A : 320€ **B :** 320€ **C :** 400€ **D :** 370€ **E :** 370€ **F :** 370€ **G :** 450€
H : 450€ **I :** 450€ **J :** 450€ **K :** 450€ **L :** 400€ **M :** 370€ **N :** 370€
Ø : 370€ **P :** 400€ **2 nuits :** 176 à 259€



« Notre Esprit d'Accueil ? Comme avec des amis. Souhaiter la bienvenue à nos vacanciers avec simplicité, convivialité et décontraction. »

Gaël Pommereul



4 **1 ch** **Nature** 
47 m²  Luitré-Dompierre(E5)

Confort et services sur place ! Entièrement rénové en 2019, cet hébergement vous offre charme et confort. Idéalement situé dans le bourg de Luitré-Dompierre, à proximité des loisirs et la ville médiévale de Fougères, l'occasion pour vous de faire le plein de découvertes.



Tarifs :

A : 228€ **B :** 228€ **C :** 247€ **D :** 247€ **E :** 228€ **F :** 228€ **G :** 323€

H : 380€ **I :** 418€ **J :** 437€ **K :** 323€ **L :** 323€ **M :** 247€ **N :** 247€

0 : 247€ **P :** 247€ **2 nuits :** 137 à 148€



11 **3 ch** **Roche** 
124 m²  Luitré-Dompierre(E5)

Spacieux et rénové. Situé à 1 km de la voie verte Vitré-Fougères, au cœur du bourg et de ses commerces ce gîte communal mitoyen a totalement été rénové en 2019. Idéalement pour vos séjours entre amis ou en famille ce gîte vous permettra de vous détendre et de découvrir la richesse du territoire du Pays de Fougères.



Tarifs :

A : 517€ **B :** 517€ **C :** 560€ **D :** 560€ **E :** 517€ **F :** 517€ **G :** 732€

H : 861€ **I :** 947€ **J :** 990€ **K :** 732€ **L :** 732€ **M :** 560€ **N :** 560€

0 : 560€ **P :** 560€ **2 nuits :** 310 à 336€

CALENDRIER DES TARIFS

	S	du	au	Tarif
Janvier	1	30 déc	05 janv	P
	2	06 janv	12 janv	A
	3	13 janv	19 janv	A
	4	20 janv	26 janv	A
	5	27 janv	02 févr	A

	S	du	au	Tarif
Mai	19	04 mai	10 mai	D
	20	11 mai	17 mai	E
	21	18 mai	24 mai	E
	22	25 mai	31 mai	E

	S	du	au	Tarif
Septembre	36	31 août	06 sept	M
	37	07 sept	13 sept	M
	38	14 sept	20 sept	M
	39	21 sept	27 sept	N
	40	28 sept	04 oct	A

	S	du	au	Tarif
Février	6	03 févr	09 févr	A
	7	10 févr	16 févr	B
	8	17 févr	23 févr	B
	9	24 févr	01 mars	B

	S	du	au	Tarif
Juin	23	01 juin	07 juin	F
	24	08 juin	14 juin	F
	25	15 juin	21 juin	F
	26	22 juin	28 juin	F
		41	05 oct	11 oct

	S	du	au	Tarif
Octobre	41	05 oct	11 oct	A
	42	12 oct	18 oct	A
	43	19 oct	25 oct	O
	44	26 oct	01 nov	O
		45	02 nov	08 nov

	S	du	au	Tarif
Mars	10	02 mars	08 mars	B
	11	09 mars	15 mars	A
	12	16 mars	22 mars	A
	13	23 mars	29 mars	A

	S	du	au	Tarif
Juillet	27	29 juin	05 juil	G
	28	06 juil	12 juil	H
	29	13 juil	19 juil	I
	30	20 juil	26 juil	J
	31	27 juil	02 août	J

	S	du	au	Tarif
Novembre	45	02 nov	08 nov	A
	46	09 nov	15 nov	A
	47	16 nov	22 nov	A
	48	23 nov	29 nov	A
		49	30 nov	06 déc

	S	du	au	Tarif
Avril	14	30 mars	05 avr	A
	15	06 avr	12 avr	C
	16	13 avr	19 avr	C
	17	20 avr	26 avr	C
	18	27 avr	03 mai	C

	S	du	au	Tarif
Août	32	03 août	09 août	J
	33	10 août	16 août	J
	34	17 août	23 août	K
	35	24 août	30 août	L

	S	du	au	Tarif
Décembre	49	30 nov	06 déc	A
	50	07 déc	13 déc	A
	51	14 déc	20 déc	A
	52	21 déc	27 déc	P
	1	28 déc	03 janv	P

15 **4 ch Roche-Nature** 
200 m²  Luitré-Dompierre(E5)

Idéal pour vos séjours en famille ou entre amis. A 10 min de Fougères, ces deux gîtes mitoyens et communicants jouxtant une salle intergénérationnelle (80 pers) sont idéals pour vous retrouver en famille ou entre amis pour un séjour ou une réception familiale. Posez vos valises en toute sérénité dans ces hébergements, tout confort, récemment rénovés à l'ambiance chaleureuse et moderne



Tarifs :

A : 674€ **B :** 674€ **C :** 730€ **D :** 730€ **E :** 674€ **F :** 674€ **G :** 955€
H : 1123€ **I :** 1235€ **J :** 1291€ **K :** 955€ **L :** 955€ **M :** 730€ **N :** 730€
Ø : 730€ **P :** 730€ **2 nuits :** 404 à 438€



18 **8 ch Grand Gîte du Gage** 
190 m²  Maen Roch(D3)

Confort et grande capacité d'accueil. A quelques kilomètres du Mont-Saint-Michel, cette agréable propriété se compose d'un grand gîte pour 10 personnes avec une belle surface de vie pour l'organisation de repas en familles et entre amis et d'une deuxième maison pouvant accueillir 8 personnes qui assure confort et intimité pour tous.



Tarifs :

A : 893€ **B :** 893€ **C :** 1061€ **D :** 1180€ **E :** 1061€ **F :** 949€ **G :** 1180€
H : 1459€ **I :** 1632€ **J :** 1632€ **K :** 1632€ **L :** 1459€ **M :** 949€ **N :** 949€
Ø : 1061€ **P :** 1244€ **Tarif weekend sur demande**



7 **3 ch Le Long Pré** 
150 m²  Marcillé-Raoul(B4)

Confort pour tous ! Anne et Roland vous accueillent dans ce gîte indépendant pour un séjour calme et reposant à proximité du bourg. La tribu au complet est la bienvenue, les équipements bébé sont à votre disposition et vous disposez d'espaces spacieux pour le bon déroulement de votre séjour.



Tarifs :

A : 302€ **B :** 302€ **C :** 402€ **D :** 352€ **E :** 352€ **F :** 352€ **G :** 503€
H : 547€ **I :** 547€ **J :** 547€ **K :** 547€ **L :** 503€ **M :** 352€ **N :** 352€
Ø : 352€ **P :** 402€ **2 nuits :** 166 à 246€



4 i **1 ch** **Les Pots Bleus** 
55 m²  **Marcillé - Raoul(B4)**

Ambiance chaleureuse. Annette et Gilles vous accueillent dans une jolie maison rénovée située dans un hameau à proximité du bourg de Marcillé-Raoul. Idéal pour se ressourcer en pleine campagne.



Tarifs :

A : 295€ **B :** 295€ **C :** 360€ **D :** 360€ **E :** 360€ **F :** 360€ **G :** 385€
H : 410€ **I :** 490€ **J :** 490€ **K :** 490€ **L :** 360€ **M :** 360€ **N :** 360€
O : 360€ **P :** 360€ **2 nuits :** 167 à 193€



19 i **6 ch** **Le Clos du Meunier** 
500 m²  **Mellé(E2)**

Idéal groupe et randonneurs. Niché dans son écrin de verdure, le Moulin du Clos du Meunier vous accueille tout au long de l'année. Ressourcement garanti sur une propriété d'un hectare avec sa cascade le long du moulin, la rivière au pied d'un espace boisé ou encore l'étang et son cadre verdoyant.



Tarifs :

Week-end et courts séjours : à partir de 660€. Nous contacter pour plus d'information.



CALENDRIER DES TARIFS

S	du	au	Tarif
1	30 déc	05 janv	P
2	06 janv	12 janv	A
3	13 janv	19 janv	A
4	20 janv	26 janv	A
5	27 janv	02 févr	A

S	du	au	Tarif
19	04 mai	10 mai	D
20	11 mai	17 mai	E
21	18 mai	24 mai	E
22	25 mai	31 mai	E

S	du	au	Tarif
36	31 août	06 sept	M
37	07 sept	13 sept	M
38	14 sept	20 sept	M
39	21 sept	27 sept	N
40	28 sept	04 oct	A

S	du	au	Tarif
6	03 févr	09 févr	A
7	10 févr	16 févr	B
8	17 févr	23 févr	B
9	24 févr	01 mars	B

S	du	au	Tarif
23	01 juin	07 juin	F
24	08 juin	14 juin	F
25	15 juin	21 juin	F
26	22 juin	28 juin	F

S	du	au	Tarif
41	05 oct	11 oct	A
42	12 oct	18 oct	A
43	19 oct	25 oct	O
44	26 oct	01 nov	O

S	du	au	Tarif
10	02 mars	08 mars	B
11	09 mars	15 mars	A
12	16 mars	22 mars	A
13	23 mars	29 mars	A

S	du	au	Tarif
27	29 juin	05 juil	G
28	06 juil	12 juil	H
29	13 juil	19 juil	I
30	20 juil	26 juil	J
31	27 juil	02 août	J

S	du	au	Tarif
45	02 nov	08 nov	A
46	09 nov	15 nov	A
47	16 nov	22 nov	A
48	23 nov	29 nov	A

S	du	au	Tarif
14	30 mars	05 avr	A
15	06 avr	12 avr	C
16	13 avr	19 avr	C
17	20 avr	26 avr	C
18	27 avr	03 mai	C

S	du	au	Tarif
32	03 août	09 août	J
33	10 août	16 août	J
34	17 août	23 août	K
35	24 août	30 août	L

S	du	au	Tarif
49	30 nov	06 déc	A
50	07 déc	13 déc	A
51	14 déc	20 déc	A
52	21 déc	27 déc	P
1	28 déc	03 janv	P

10 **4 ch Le Tywizou** ★★★★★
150 m² Mellé(E2)

Aux Portes de la Bretagne. Que ce soit pour une étape, un court séjour ou à la semaine, situé à 38km du Mont-Saint-Michel et à 15 km du plus grand Château Médiéval d'Europe à Fougères, le Tywizou vous accueille tout au long de l'année. Terrain de paintball à 5 min, randonnées pédestres et circuits vélo à proximité.



Tarifs :

Nuitée : à partir de 25€ par personne. Nous contacter pour plus d'information.



4 **2 ch Le Lavoir** 🌱🌱🌱
52 m² Mellé(E2)

Au coeur du bourg jardin. Établi dans les murs de l'ancien presbytère de la commune, ce gîte est situé dans l'ancien enclos paroissial. Mellé, village fleuri 4 fleurs, est engagé dans une démarche de développement durable de ses espaces verts et vous propose de nombreuses activités «nature».



Tarifs :

A : 181€ **B :** 216€ **C :** 290€ **D :** 254€ **E :** 254€ **F :** 254€ **G :** 254€
H : 398€ **I :** 418€ **J :** 418€ **K :** 418€ **L :** 254€ **M :** 254€ **N :** 254€
Ø : 254€ **P :** 290€ **1 nuit :** 76 à 176€ | **2 nuits :** 100 à 230€



« Être accueilli par des habitants bénévoles et se sentir chez soi ici : c'est la marque de fabrique de Mellé ! »

Commune de Mellé



6 **3 ch Le Presbytère** 🌱🌱
98 m² Mellé(E2)

Calme et confortable. Idéalement situé à 35km du Mont-Saint-Michel et à 10km de la forêt de Fougères cet ancien presbytère de Mellé est aujourd'hui aménagé en gîtes. Dans un cadre naturel, profitez de l'air de la campagne pour un séjour reposant. Vous bénéficierez d'un logement tout confort : barbecue et salon de jardin pour profiter de l'extérieur.



Tarifs :

A : 200€ **B :** 239€ **C :** 299€ **D :** 299€ **E :** 279€ **F :** 279€ **G :** 279€
H : 399€ **I :** 439€ **J :** 459€ **K :** 459€ **L :** 279€ **M :** 279€ **N :** 279€
Ø : 299€ **P :** 299€ **2 nuits :** 110 à 209€

« Être accueilli par des habitants bénévoles et se sentir chez soi ici : c'est la marque de fabrique de Mellé ! »

Commune de Mellé



6 i **3 ch** **Cerise**  
65 m²  Mellé(E2)

Campagne et piscine ! Le Champ des Loups, propriété de caractère avec piscine extérieure chauffée, vous accueille dans ses gîtes à 16 km de Fougères. Au cœur d'un domaine verdoyant avec une vue dégagée, Valérie et Philippe ont tout prévu pour un séjour familial en toute quiétude.



Tarifs :

A : 595€ **B :** 595€ **C :** 500€ **D :** 765€ **E :** 700€ **F :** 500€ **G :** 700€
H : 750€ **I :** 750€ **J :** 900€ **K :** 900€ **L :** 500€ **M :** 500€ **N :** 500€
O : 500€ **P :** 700€ **2 nuits :** 327 à 385€



6 i **4 ch** **Poire**  
75 m²  Mellé(E2)

Verdoyant et familial. Dans cette belle longère en granit, Poire fait parti d'un ensemble de 4 gîtes d'une propriété de caractère doté d'une terrasse privative. Détendez-vous dans cet écrin de verdure de plus de 7800m² et relaxez-vous au bord de la piscine chauffée découverte.



Tarifs :

A : 630€ **B :** 630€ **C :** 600€ **D :** 835€ **E :** 800€ **F :** 600€ **G :** 750€
H : 750€ **I :** 750€ **J :** 980€ **K :** 980€ **L :** 600€ **M :** 600€ **N :** 600€
O : 600€ **P :** 800€ **2 nuits :** 330 à 440€



CALENDRIER DES TARIFS

	S	du	au	Tarif		S	du	au	Tarif		S	du	au	Tarif		S	du	au	Tarif					
Janvier	1	30	déc	05	Janv	P	6	03	févr	09	févr	A	10	02	mars	08	mars	B	14	30	mars	05	avr	A
	2	06	janv	12	Janv	A	7	10	févr	16	févr	B	11	09	mars	15	mars	A	15	06	avr	12	avr	C
	3	13	janv	19	Janv	A	8	17	févr	23	févr	B	12	16	mars	22	mars	A	16	13	avr	19	avr	C
	4	20	janv	26	Janv	A	9	24	févr	01	mars	B	13	23	mars	29	mars	A	17	20	avr	26	avr	C
	5	27	janv	02	févr	A							18	27	avr	03	mai	C	18	27	avr	03	mai	C
Mai	19	04	mai	10	mai	D	23	01	juin	07	juin	F	27	29	juin	05	juil	G	32	03	août	09	août	J
	20	11	mai	17	mai	E	24	08	juin	14	juin	F	28	06	juil	12	juil	H	33	10	août	16	août	J
	21	18	mai	24	mai	E	25	15	juin	21	juin	F	29	13	juil	19	juil	I	34	17	août	23	août	K
	22	25	mai	31	mai	E	26	22	juin	28	juin	F	30	20	juil	26	juil	J	35	24	août	30	août	L
													31	27	juil	02	août	J						
Septembre	36	31	août	06	sept	M	41	05	oct	11	oct	A	45	02	nov	08	nov	A	49	30	nov	06	déc	A
	37	07	sept	13	sept	M	42	12	oct	18	oct	A	46	09	nov	15	nov	A	50	07	déc	13	déc	A
	38	14	sept	20	sept	M	43	19	oct	25	oct	O	47	16	nov	22	nov	A	51	14	déc	20	déc	A
	39	21	sept	27	sept	N	44	26	oct	01	nov	O	48	23	nov	29	nov	A	52	21	déc	27	déc	P
	40	28	sept	04	oct	A													1	28	déc	03	janv	P
Octobre																								
Novembre																								
Décembre																								



Le Pays de Fougères

En Famille



8 ch **Pomme**  
89 m²  Mellé(E2)

Grande famille ou entre amis. Avec ces 8 places, Pomme est le plus grand gîte de la propriété Le Champ des Loups. Le jardin commun plein sud avec trampoline, balançoire et boudrome et bien-sûr la piscine sont parfaits pour distraire les grands et les petits !



Tarifs :

A : 770€ **B :** 770€ **C :** 700€ **D :** 950€ **E :** 900€ **F :** 700€ **G :** 800€
H : 900€ **I :** 900€ **J :** 1120€ **K :** 1120€ **L :** 700€ **M :** 700€ **N :** 700€
Ø : 700€ **P :** 900€ **2 nuits :** 385 à 665€



4 ch **2 ch** **Prune**  
57 m²  Mellé(E2)

Cocon chaleureux. Aménagé dans une belle longère en granit, Prune est l'un des 4 gîtes de cette propriété de caractère avec piscine extérieure chauffée. Valérie et Philippe vous y attendent pour un séjour de qualité dans un cadre dépaysant propice à la détente.



Tarifs :

A : 420€ **B :** 420€ **C :** 630€ **D :** 450€ **E :** 450€ **F :** 450€ **G :** 450€
H : 620€ **I :** 620€ **J :** 690€ **K :** 620€ **L :** 450€ **M :** 450€ **N :** 450€
Ø : 450€ **P :** 630€ **2 nuits :** 231 à 315€



CALENDRIER DES TARIFS

	S	du	au	Tarif	S	du	au	Tarif	S	du	au	Tarif	S	du	au	Tarif			
Janvier	1	30	déc	P	Février	6	03	févr	A	Mars	10	02	mars	B	Avril	14	30	mars	A
	2	06	janv	A		7	10	févr	B		11	09	mars	A		15	06	avr	C
	3	13	janv	A		8	17	févr	B		12	16	mars	A		16	13	avr	C
	4	20	janv	A		9	24	févr	B		13	23	mars	A		17	20	avr	C
Mai	5	27	janv	A	Juin	23	01	juin	F	Juillet	27	29	juin	G	Août	18	27	avr	C
	19	04	mai	D		24	08	juin	F		28	06	juil	H		32	03	août	J
	20	11	mai	E		25	15	juin	F		29	13	juil	I		33	10	août	J
	21	18	mai	E		26	22	juin	F		30	20	juil	J		34	17	août	K
Septembre	22	25	mai	E	Octobre	31	27	juil	J	Novembre	31	27	juil	J	Décembre	35	24	août	L
	36	31	août	M		41	05	oct	A		45	02	nov	A		49	30	nov	A
	37	07	sept	M		42	12	oct	A		46	09	nov	A		50	07	déc	A
	38	14	sept	M		43	19	oct	O		47	16	nov	A		51	14	déc	A
Septembre	39	21	sept	N	Octobre	44	26	oct	O	Novembre	48	23	nov	A	Décembre	52	21	déc	P
	40	28	sept	A		41	05	oct	A		48	23	nov	A		52	21	déc	P
Septembre	41	05	oct	A	Octobre	42	12	oct	A	Novembre	49	30	nov	A	Décembre	1	28	déc	P
	42	12	oct	A		43	19	oct	O		49	30	nov	A		1	28	déc	P
Septembre	43	19	oct	O	Octobre	44	26	oct	O	Novembre	47	16	nov	A	Décembre	1	28	déc	P
	44	26	oct	O		44	26	oct	O		48	23	nov	A		1	28	déc	P

14 ch Le Jaunouse 🌿🌿🌿
140 m² 📍 Parcés(E4)

Longère de grande capacité. Non loin des Landes de Jaunouse, et à quelques kilomètres de Fougères ce grand gîte indépendant est parfait pour les groupes et les grandes familles. Entièrement rénové en 2023, vous serez charmé par sa décoration lumineuse et moderne.



Tarifs :

A : 780€	B : 845€	C : 975€	D : 1040€	E : 910€	F : 910€	G : 1105€
H : 1300€	I : 1300€	J : 1300€	K : 1300€	L : 1105€	M : 910€	N : 910€
Ø : 975€	P : 1105€	2 nuits : 546 à 683€				



6 ch La Campagne Bretonne 🌿🌿
124 m² 📍 Parigné(E3)

Tout inclus. Joliment restaurée, la charmante maison bretonne a conservé ses murs de pierre et sa grande cheminée de granit. A la lisière de la forêt de Fougères, elle ravive les bonheurs simples de la campagne. Lits faits à l'arrivée.



Tarifs :

A : 370€	B : 415€	C : 415€	D : 415€	E : 415€	F : 400€	G : 430€
H : 510€	I : 530€	J : 560€	K : 510€	L : 430€	M : 400€	N : 415€
Ø : 425€	P : 425€	2 nuits : 204 à 308€				



4 ch Juliette 🌿🌿
55 m² 📍 Rives-du-Couesnon(C5)

Charme et caractère. Marie-Sarah et Antoine vous accueillent dans un cadre calme et apaisant dans un environnement verdoyant qui invite au repos. Situé entre Rennes, Vitré et Fougères, ce gîte est aménagé dans une longère entièrement rénovée en 2023 à côté des propriétaires et d'un autre gîte. Lumineuse et profitant d'une belle vue sur le jardin, la pièce à vivre est un espace douillet à la décoration élégante.



Tarifs :

A : 300€	B : 300€	C : 360€	D : 360€	E : 360€	F : 360€	G : 425€
H : 490€	I : 520€	J : 520€	K : 520€	L : 460€	M : 360€	N : 360€
Ø : 385€	P : 385€	2 nuits : 165 à 252€				



4 **2 ch** **Victor** 
58 m²  Rives-du-Couesnon(C5)

Charme et caractère. Idéalement situé entre Fougères et Rennes, ce gîte aménagé dans une longère entièrement rénovée en 2022 à proximité des propriétaires vous accueille dans une ambiance cosy invitant à la détente. Son architecture en pierres de pays associée à un beau volume intérieur donne une belle personnalité à cette maison profitant d'un environnement champêtre.



Tarifs :

A : 300€ **B :** 300€ **C :** 360€ **D :** 360€ **E :** 360€ **F :** 360€ **G :** 425€
H : 490€ **I :** 520€ **J :** 520€ **K :** 520€ **L :** 460€ **M :** 360€ **N :** 360€
O : 385€ **P :** 385€ **2 nuits :** 165 à 252€



15 **5 ch** **La Rivée – Écogîte**
300m²  Rives-du-Couesnon(C5)

Grand gîte éco-conçu. Dans un décor 100% nature, en plein cœur d'un petit village cet écogîte, saura vous séduire par son cadre verdoyant et sa tranquillité. Mêlant modernité, rusticité et éléments de seconde main, la décoration unique de cet ancien presbytère vous charmera. Avec sa grande capacité c'est le lieu idéal pour vous retrouver en famille ou entre amis.



Tarifs :

Semaine : de 1300 à 1650€. **Week-end 2 nuits :** de 800 à 1000€. Autres durées nous contacter.

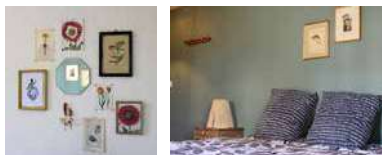

CALENDRIER DES TARIFS

S	du	au	Tarif
1	30 déc	05 janv	P
2	06 janv	12 janv	A
3	13 janv	19 janv	A
4	20 janv	26 janv	A
5	27 janv	02 févr	A

S	du	au	Tarif
19	04 mai	10 mai	D
20	11 mai	17 mai	E
21	18 mai	24 mai	E
22	25 mai	31 mai	E

S	du	au	Tarif
36	31 août	06 sept	M
37	07 sept	13 sept	M
38	14 sept	20 sept	M
39	21 sept	27 sept	N
40	28 sept	04 oct	A

S	du	au	Tarif
6	03 févr	09 févr	A
7	10 févr	16 févr	B
8	17 févr	23 févr	B
9	24 févr	01 mars	B

S	du	au	Tarif
23	01 juin	07 juin	F
24	08 juin	14 juin	F
25	15 juin	21 juin	F
26	22 juin	28 juin	F

S	du	au	Tarif
41	05 oct	11 oct	A
42	12 oct	18 oct	A
43	19 oct	25 oct	O
44	26 oct	01 nov	O

S	du	au	Tarif
10	02 mars	08 mars	B
11	09 mars	15 mars	A
12	16 mars	22 mars	A
13	23 mars	29 mars	A

S	du	au	Tarif
27	29 juin	05 juil	G
28	06 juil	12 juil	H
29	13 juil	19 juil	I
30	20 juil	26 juil	J
31	27 juil	02 août	J

S	du	au	Tarif
45	02 nov	08 nov	A
46	09 nov	15 nov	A
47	16 nov	22 nov	A
48	23 nov	29 nov	A

S	du	au	Tarif
14	30 mars	05 avr	A
15	06 avr	12 avr	C
16	13 avr	19 avr	C
17	20 avr	26 avr	C
18	27 avr	03 mai	C

S	du	au	Tarif
32	03 août	09 août	J
33	10 août	16 août	J
34	17 août	23 août	K
35	24 août	30 août	L

S	du	au	Tarif
49	30 nov	06 déc	A
50	07 déc	13 déc	A
51	14 déc	20 déc	A
52	21 déc	27 déc	P
1	28 déc	03 janv	P

2 i **1 ch** **La Rivée – Studio Bois d'Osier**
20 m² **Rives-du-Couesnon**(C5)

Studio de Charme. Au cœur d'un petit village entre Fougères et la vallée du Couesnon découvrez ce charmant studio aménagé dans l'ancien presbytère. Son cadre verdoyant, sa tranquillité et sa décoration de charme et de seconde main en font un lieu idéal pour des vacances hors du temps.

nouveau !    

Tarifs :

Semaine : de 240 à 300€. **Week-end 2 nuits :** de 100 à 150€. Autres durées nous contacter.



2 i **1 ch** **La Rivée – Studio Colchique**
20 m² **Rives-du-Couesnon**(C5)

Nid douillet. Détendez-vous dans ce studio douillet installé dans un ancien presbytère entièrement réaménagé dans le respect de l'écoconstruction. Idéalement situé entre Fougères et la vallée du Couesnon, son cadre 100% nature et sa décoration upcyclée sont parfaits pour des vacances au calme.

nouveau !    

Tarifs :

Semaine : de 240 à 300€. **Week-end 2 nuits :** de 100 à 150€. Autres durées nous contacter.



19 i **7 ch** **La Rivée – Studios et Écogîte**
340m² **Rives-du-Couesnon**(C5)

Grand gîte éco-conçu. Laissez-vous charmer par cet équipement de groupe, composé d'un gîte principal et deux studios privatifs, le tout dans un décor 100% nature, en plein cœur d'un petit village. Mêlant modernité, rusticité et éléments de seconde main, la décoration unique de cet ancien presbytère vous charmera. Avec sa grande capacité c'est le lieu idéal pour vous retrouver en famille ou entre amis.

nouveau !    

Tarifs :

Semaine : de 1600 à 2100€. **Week-end 2 nuits :** de 950 à 1500€. Autres durées nous contacter.

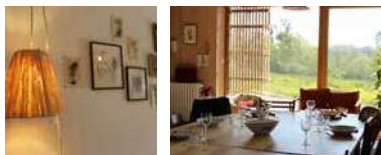

12 **6 ch Le Coudrais** 
175 m²  Romagné(D4)

Gîte spacieux à proximité de la ville. Situé à 1 km de la sortie de l'A84 et à 6 km de Fougères, ce gîte indépendant de grand confort offre de beaux espaces conviviaux propices à des séjours en famille et entre amis.



Tarifs :

A : 571€ **B :** 571€ **C :** 700€ **D :** 830€ **E :** 700€ **F :** 612€ **G :** 800€
H : 928€ **I :** 928€ **J :** 928€ **K :** 928€ **L :** 800€ **M :** 612€ **N :** 612€
0 : 612€ **P :** 704€ **2 nuits :** 388 à 600€



9 **4 ch Bouillon de Fougères** 
148 m²  St-Germain-en-Coglès(D3)

Le charme d'une maison bourgeoise. Au cœur d'une exploitation laitière (visite possible sur demande selon disponibilité du propriétaire) ce gîte indépendant dans une belle demeure de la fin du 19ème siècle saura vous séduire ! Idéalement agencée et équipée pour des séjours en regroupement familial et amical, vous y profiterez d'un environnement soigné avec espaces arborés !



Tarifs :

A : 450€ **B :** 490€ **C :** 638€ **D :** 638€ **E :** 563€ **F :** 563€ **G :** 685€
H : 750€ **I :** 800€ **J :** 800€ **K :** 800€ **L :** 563€ **M :** 563€ **N :** 563€
0 : 638€ **P :** 638€ **2 nuits :** 248 à 351€



CALENDRIER DES TARIFS

	S	du	au	Tarif		S	du	au	Tarif		S	du	au	Tarif		S	du	au	Tarif	
Janvier	1	30	déc	05	janv	P	Février	6	03	févr	09	févr	A	Mars	10	02	mars	08	mars	B
	2	06	janv	12	janv	A		7	10	févr	16	févr	B		11	09	mars	15	mars	A
	3	13	janv	19	janv	A		8	17	févr	23	févr	B		12	16	mars	22	mars	A
	4	20	janv	26	janv	A		9	24	févr	01	mars	B		13	23	mars	29	mars	A
	5	27	janv	02	févr	A														
Mai	19	04	mai	10	mai	D	Juin	23	01	juin	07	juin	F	Juillet	27	29	juin	05	juil	G
	20	11	mai	17	mai	E		24	08	juin	14	juin	F		28	06	juil	12	juil	H
	21	18	mai	24	mai	E		25	15	juin	21	juin	F		29	13	juil	19	juil	I
	22	25	mai	31	mai	E		26	22	juin	28	juin	F		30	20	juil	26	juil	J
Septembre	36	31	août	06	sept	M	Octobre	41	05	oct	11	oct	A	Novembre	45	02	nov	08	nov	A
	37	07	sept	13	sept	M		42	12	oct	18	oct	A		46	09	nov	15	nov	A
	38	14	sept	20	sept	M		43	19	oct	25	oct	O		47	16	nov	22	nov	A
	39	21	sept	27	sept	N		44	26	oct	01	nov	O		48	23	nov	29	nov	A
	40	28	sept	04	oct	A														
Avril	14	30	mars	05	avr	A	Août	32	03	août	09	août	J	Décembre	49	30	nov	06	déc	A
	15	06	avr	12	avr	C		33	10	août	16	août	J		50	07	déc	13	déc	A
	16	13	avr	19	avr	C		34	17	août	23	août	K		51	14	déc	20	déc	A
17	20	avr	26	avr	C	35	24	août	30	août	L	52	21	déc	27	déc	P			
18	27	avr	03	mai	C							1	28	déc	03	janv	P			

6 **3 ch** **Ker Sandra** 
75 m²  St-Germain-en-Coglès(D3)

Maison contemporaine de plain-pied. Cette charmante location de vacances est parfaitement équipée pour des séjours de qualité et idéalement située au carrefour des grandes destinations touristiques d'Ille et Vilaine. Dans une impasse, ce gîte indépendant donne sur un petit jardin. Non loin de là, terrain de foot, skate-park et table de ping-pong sont accessibles gratuitement pour distraire toute la famille.

nouveau !       

A : 350€ **B :** 449€ **C :** 490€ **D :** 550€ **E :** 490€ **F :** 550€ **G :** 650€
H : 695€ **I :** 725€ **J :** 795€ **K :** 795€ **L :** 750€ **M :** 550€ **N :** 550€
Ø : 490€ **P :** 490€



6 **3 ch** **La Gélinais** 
140 m²  St-Germain-en-Coglès(D3)

Bâtisse d'histoire et terre d'accueil. Datant du XVII^e siècle, la maison affiche un caractère architectural exceptionnel. Dans ce cadre atypique, romantisme, littérature et randonnées donnent le ton à d'agréables séjours en famille, entre bois et étang.

Tarifs :

A : 380€ **B :** 380€ **C :** 430€ **D :** 420€ **E :** 420€ **F :** 420€ **G :** 420€
H : 580€ **I :** 580€ **J :** 580€ **K :** 580€ **L :** 420€ **M :** 420€ **N :** 420€
Ø : 420€ **P :** 430€ **2 nuits :** 209 à 294€



« Chez nous, c'est bonne humeur et simplicité ! Passionnés de randonnée et d'histoire locale, nous aimons faire découvrir à nos clients nos lieux de promenades préférés. »

Jean et Marie-Annick Aumont



6 **3 ch** **La Poirière**
80 m²  St-Germain-en-Coglès(D3)

Pour un séjour pêche en eau douce ! Mitoyenne avec la maison des propriétaires, cette maison de caractère donne le ton à votre séjour avec un parc arboré et un plan d'eau sécurisé pour vous adonner à de nombreuses parties de pêche et vous ressourcer pleinement. Profitez de la proximité d'une voie verte pour d'agréables randonnées pédestres et vélos.

Tarifs :

- - **C :** 346€ **D :** 358€ **E :** 358€ **F :** 358€ **G :** 416€
H : 450€ **I :** 450€ **J :** 450€ **K :** 358€ **L :** 358€ **M :** 358€ **N :** 358€
- - **2 nuits :** sur demande



6 i **3 ch** **La Tertrais** 
100 m²  St-Germain-en-Coglès(D3)

Un esprit champêtre et convivial. Au cœur d'un site boisé, à 2 pas de l'exploitation laitière familiale, le gîte abrite de sereines vacances à la campagne. C'est l'occasion de renouer en famille avec le rythme de la nature.



Tarifs :

A : 250€ **B :** 405€ **C :** 325€ **D :** 250€ **E :** 250€ **F :** 250€ **G :** 400€
H : 485€ **I :** 485€ **J :** 485€ **K :** 485€ **L :** 400€ **M :** 250€ **N :** 250€
Ø : 315€ **P :** 435€ **2 nuits :** 140 à 240€

 « Eleveurs laitiers à la retraite, nous sommes fiers d'accueillir nos clients au cœur de l'exploitation familiale. Chez nous, les animaux sont aux petits soins ! »

Louis et Marie-Pierre Roussel



7 i **3 ch** **Le Gîte de Jeanne et Louis** 
115 m²  St-Germain-en-Coglès(D3)

Farniente au bord de la piscine. Cette maison de pays a été restaurée pour faire 2 gîtes mitoyens indépendants. Entre ses intérieurs soignés propices au calme et ses extérieurs privés, la piscine chauffée découverte garantit de belles journées de complet repos.



Tarifs :

A : 450€ **B :** 520€ **C :** 680€ **D :** 570€ **E :** 570€ **F :** 570€ **G :** 770€
H : 960€ **I :** 1050€ **J :** 1080€ **K :** 1080€ **L :** 780€ **M :** 550€ **N :** 550€
Ø : 550€ **P :** 680€ **2 nuits :** 248 à 399€



CALENDRIER DES TARIFS

	S	du	au	Tarif		S	du	au	Tarif		S	du	au	Tarif		S	du	au	Tarif
Janvier	1	30 déc	05 janv	P	Février	6	03 févr	09 févr	A	Mars	10	02 mars	08 mars	B	Avril	14	30 mars	05 avr	A
	2	06 janv	12 janv	A		7	10 févr	16 févr	B		11	09 mars	15 mars	A		15	06 avr	12 avr	C
	3	13 janv	19 janv	A		8	17 févr	23 févr	B		12	16 mars	22 mars	A		16	13 avr	19 avr	C
	4	20 janv	26 janv	A		9	24 févr	01 mars	B		13	23 mars	29 mars	A		17	20 avr	26 avr	C
	5	27 janv	02 févr	A		23	01 juin	07 juin	F		27	29 juin	05 juil	G		18	27 avr	03 mai	C
Mai	19	04 mai	10 mai	D	Juin	24	08 juin	14 juin	F	Juillet	28	06 juil	12 juil	H	Août	32	03 août	09 août	J
	20	11 mai	17 mai	E		25	15 juin	21 juin	F		29	13 juil	19 juil	I		33	10 août	16 août	J
	21	18 mai	24 mai	E		26	22 juin	28 juin	F		30	20 juil	26 juil	J		34	17 août	23 août	K
	22	25 mai	31 mai	E		31	27 juil	02 août	J		31	27 juil	02 août	J		35	24 août	30 août	L
	Septembre	36	31 août	06 sept		M	Octobre	41	05 oct		11 oct	A	Novembre	45		02 nov	08 nov	A	Décembre
37		07 sept	13 sept	M	42	12 oct		18 oct	A	46	09 nov	15 nov		A	50	07 déc	13 déc	A	
38		14 sept	20 sept	M	43	19 oct		25 oct	O	47	16 nov	22 nov		A	51	14 déc	20 déc	A	
39		21 sept	27 sept	N	44	26 oct		01 nov	O	48	23 nov	29 nov		A	52	21 déc	27 déc	P	
40		28 sept	04 oct	A											1	28 déc	03 janv	P	

8 ch **Le Gîte de Marie-Joseph** 
144 m²  St-Germain-en-Coglès(D3)

Farniente au bord de la piscine. Cette maison de pays a été restaurée pour faire 2 gîtes mitoyens indépendants. Entre ses intérieurs soignés propices au calme et ses extérieurs privatifs, la piscine chauffée découverte garantit de belles journées de complet repos.



Tarifs :

A : 470€	B : 550€	C : 680€	D : 580€	E : 580€	F : 580€	G : 580€
H : 980€	I : 1050€	J : 1050€	K : 1050€	L : 580€	M : 580€	N : 580€
Ø : 580€	P : 680€	2 nuits : 259 à 406€				



6 ch **La Hantelle** 
87 m²  St-Hilaire-des-Landes(C4)

Maison en pierres de pays avec grand jardin clos. Dans la campagne Fougères, ce confortable gîte dans une maison en pierre avec grand jardin clos vous charmera. Bien équipé et agréablement agencé, il offre un chaleureux salon ouvrant sur le jardin sans vis à vis. Pour votre confort de séjour, les lits sont faits à l'arrivée et le linge de toilette est fourni.



Tarifs :

A : 300€	B : 350€	C : 375€	D : 375€	E : 325€	F : 325€	G : 550€
H : 550€	I : 600€	J : 600€	K : 600€	L : 325€	M : 325€	N : 325€
Ø : 375€	P : 375€					



6 ch **L'Ascenerie** 
90 m²  St-Marc-le-Blanc(C4)

Pour un séjour entre tradition et modernité. Accueillis par un gâteau fait maison et, si besoin, par un réconfortant feu de cheminée, familles et groupes d'amis se sentent immédiatement bien dans ce gîte doté d'une vraie personnalité.



Tarifs :

A : 370€	B : 380€	C : 410€	D : 360€	E : 360€	F : 360€	G : 475€
H : 505€	I : 540€	J : 565€	K : 565€	L : 475€	M : 360€	N : 360€
Ø : 425€	P : 440€	2 nuits : 204 à 252€				



 « Originaires d'ici, notre plaisir, c'est de conseiller nos clients sur les petits coins secrets à découvrir ! »

Marie-Françoise et Éric Decensé

5 ch **Le Courtil** 
120m²  St-Sauveur des Landes(D4)

Pour profiter de l'extérieur. A quelques kilomètres de Fougères, vous bénéficierez d'une maison lumineuse et spacieuse pour vos vacances. Un extérieur vous permettra de profiter des beaux jours, grâce à une terrasse privative et un salon de jardin.



Tarifs :

A : 298€ **B :** 340€ **C :** 360€ **D :** 360€ **E :** 320€ **F :** 320€ **G :** 320€
H : 490€ **I :** 560€ **J :** 560€ **K :** 560€ **L :** 425€ **M :** 320€ **N :** 320€
0 : 360€ **P :** 360€ **2 nuits :** 164 à 176€

 « Nous avons rénové ce gîte pour partager des rencontres et des expériences de vie. Nous serons heureux de vous accueillir au sein de notre maison familiale, cet ancien corps de ferme où se sont succédés quatre générations. »

Lydie et David Bretonnière



6 ch **Les Coudreaux** 
85 m²  Val Couesnon(C3)

Au coeur de la vallée ! À 2 pas d'une rivière de 1ère catégorie, le gîte laisse présager des vacances sereines au rythme de la nature. La forêt de Villecartier à 20 minutes propose un éventail d'activités ludiques. Et comme tout le monde est le bienvenu ici, Jean-Louis prendra plaisir à vous accueillir en Anglais et Espagnol.



Tarifs :

A : 255€ **B :** 261€ **C :** 344€ **D :** 306€ **E :** 306€ **F :** 306€ **G :** 434€
H : 471€ **I :** 496€ **J :** 496€ **K :** 496€ **L :** 434€ **M :** 306€ **N :** 306€
0 : 306€ **P :** 344€ **1 nuit :** 107 à 129€ | **2 nuits :** 140 à 214€

CALENDRIER DES TARIFS

	S	du	au	Tarif		S	du	au	Tarif		S	du	au	Tarif		S	du	au	Tarif
Janvier	1	30 déc	05 janv	P	Février	6	03 févr	09 févr	A	Mars	10	02 mars	08 mars	B	Avril	14	30 mars	05 avr	A
	2	06 janv	12 janv	A		7	10 févr	16 févr	B		11	09 mars	15 mars	A		15	06 avr	12 avr	C
	3	13 janv	19 janv	A		8	17 févr	23 févr	B		12	16 mars	22 mars	A		16	13 avr	19 avr	C
	4	20 janv	26 janv	A		9	24 févr	01 mars	B		13	23 mars	29 mars	A		17	20 avr	26 avr	C
	5	27 janv	02 févr	A										18		27 avr	03 mai	C	
Mai	19	04 mai	10 mai	D	Juin	23	01 juin	07 juin	F	Juillet	27	29 juin	05 juil	G	Août	32	03 août	09 août	J
	20	11 mai	17 mai	E		24	08 juin	14 juin	F		28	06 juil	12 juil	H		33	10 août	16 août	J
	21	18 mai	24 mai	E		25	15 juin	21 juin	F		29	13 juil	19 juil	I		34	17 août	23 août	K
	22	25 mai	31 mai	E		26	22 juin	28 juin	F		30	20 juil	26 juil	J		35	24 août	30 août	L
Septembre	36	31 août	06 sept	M	Octobre	41	05 oct	11 oct	A	Novembre	45	02 nov	08 nov	A	Décembre	49	30 nov	06 déc	A
	37	07 sept	13 sept	M		42	12 oct	18 oct	A		46	09 nov	15 nov	A		50	07 déc	13 déc	A
	38	14 sept	20 sept	M		43	19 oct	25 oct	O		47	16 nov	22 nov	A		51	14 déc	20 déc	A
	39	21 sept	27 sept	N		44	26 oct	01 nov	O		48	23 nov	29 nov	A		52	21 déc	27 déc	P
	40	28 sept	04 oct	A										1		28 déc	03 janv	P	



Le Pays de Fougères

Carrefour des trois Régions

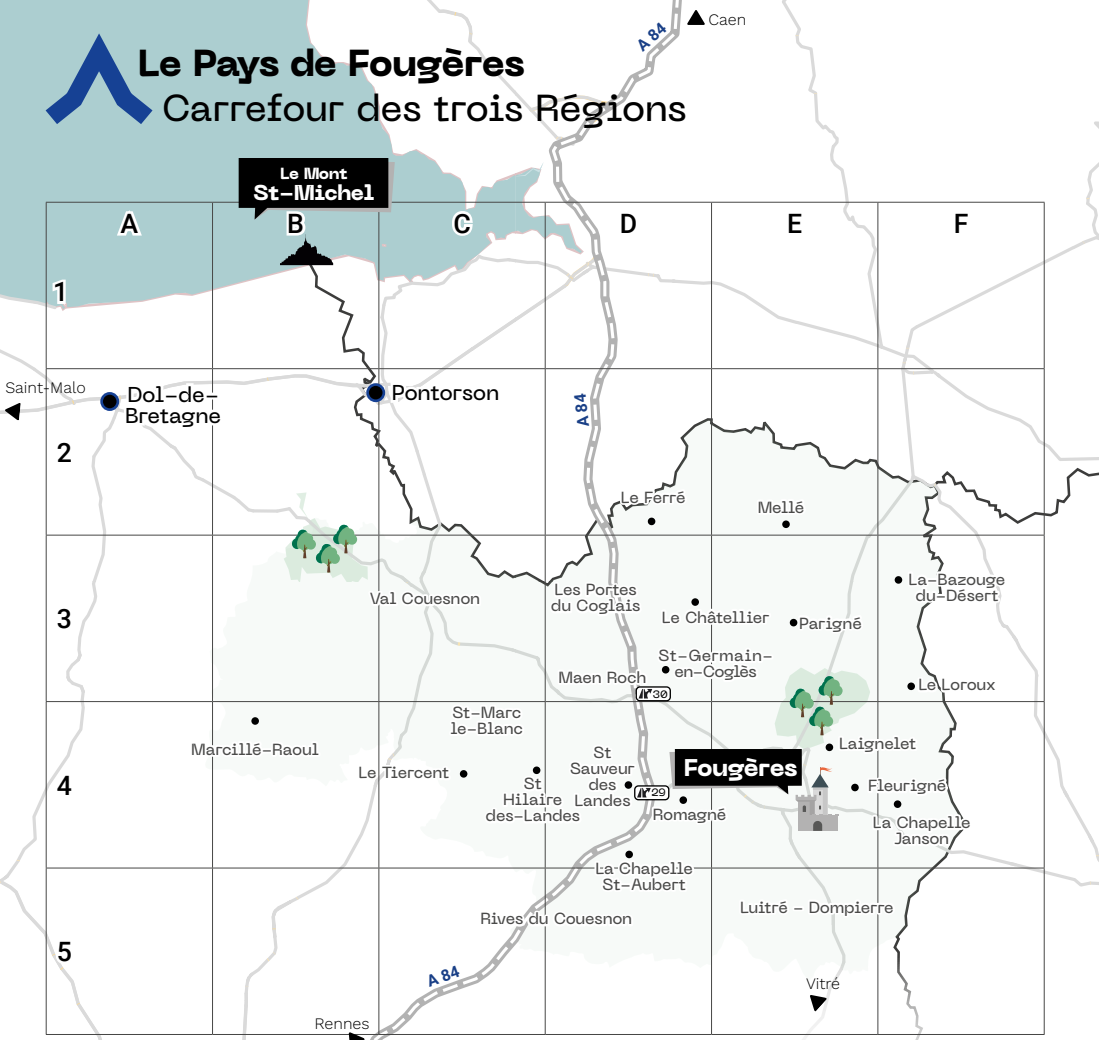

Accessibilité

- Le Havre** : 2h30
- Caen** : 1h30
- Le Mans** : 1h45
- Tours** : 2h30
- Cholet** : 2h30
- Angers** : 2h00
- Paris** : 3h20
- Nantes** : 1h45
- Lorient** : 2h10

Le Pays de Fougères

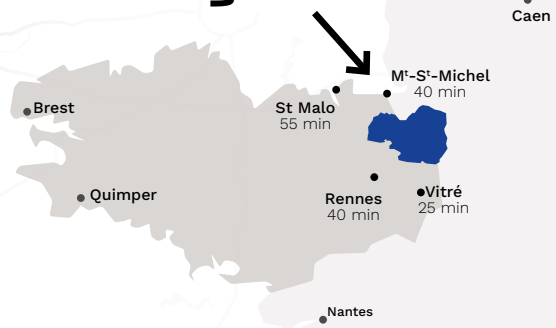

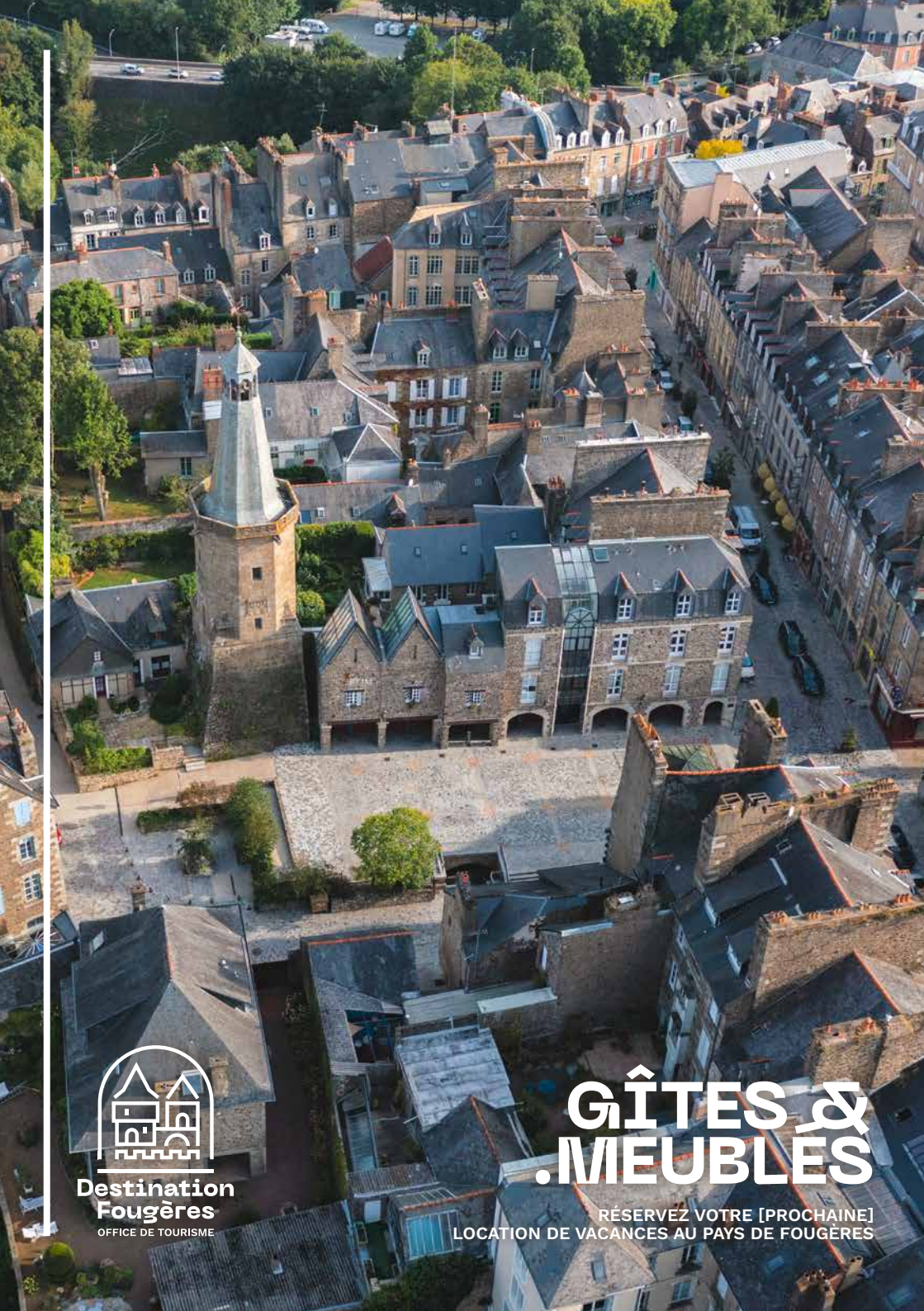

**Destination
Fougères**
OFFICE DE TOURISME

GÎTES & .MEUBLÉS

RÉSERVEZ VOTRE [PROCHAÎNE]
LOCATION DE VACANCES AU PAYS DE FOUGÈRES